L'Echo althénois

Votre magazine municipal **MARS-AVRIL** 2019

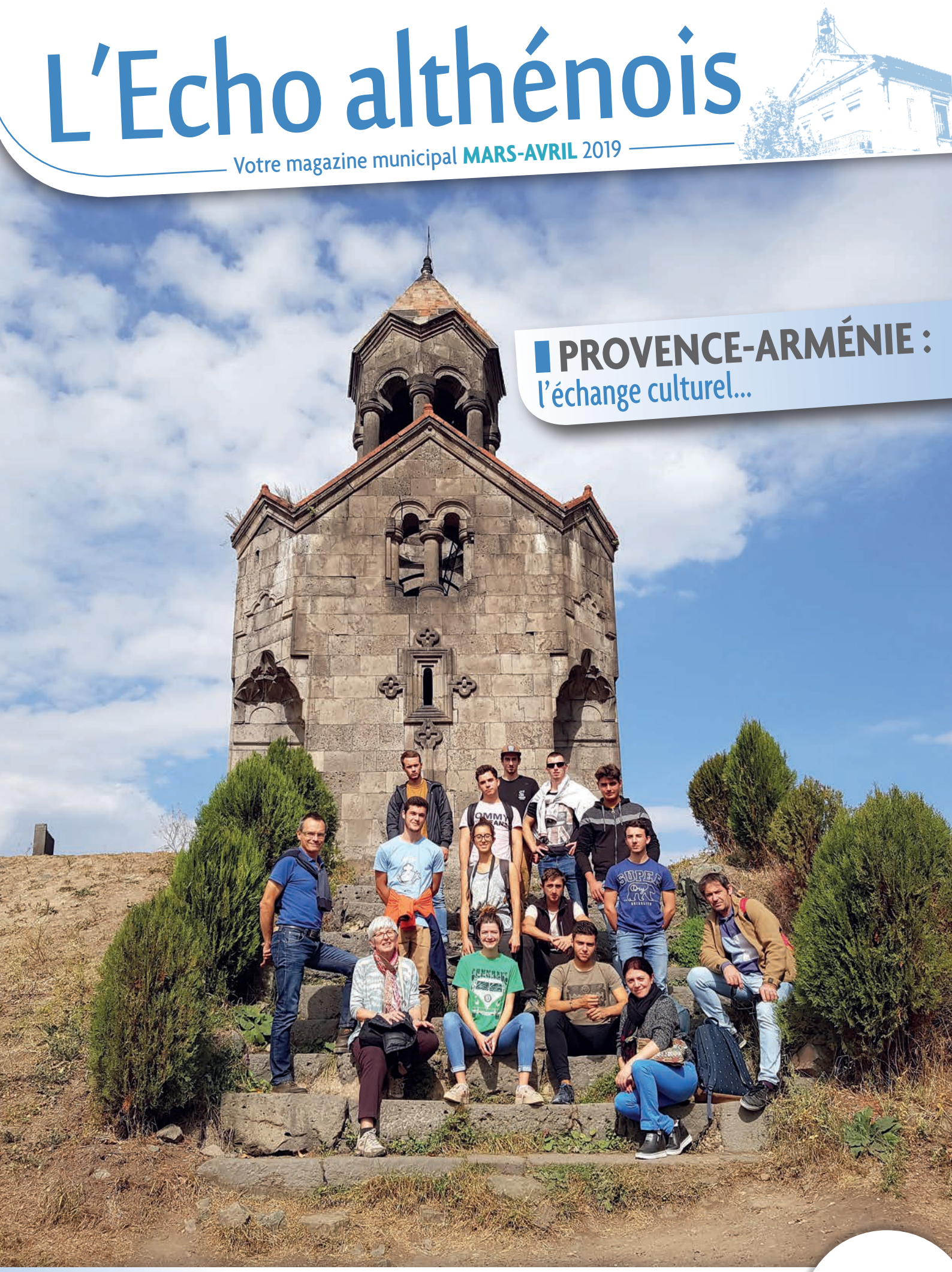

PROVENCE-ARMÉNIE : l'échange culturel...

JEUNESSE
Nouveau Conseil Municipal Enfant | p. 5

ENVIRONNEMENT
Conférence interactive sur les déchets | p. 7

FESTIVITÉS & CULTURE
Départ du rallye de Venasque | p. 8

N° 173

L'AGENDA

MARS

LUNDI 4
Relais Assistante Maternelle (RAM)
Permanence sans rendez-vous au bureau du C.C.A.S. de 13 h 30 à 16 h 30

MARDI 5
Municipalité
Conseil Municipal à 18 h 30 à la Mairie
Rapport d'orientation budgétaire et remise écharpes au CME

VENDREDI 8
Solidarité Althénoise
Assemblée Générale à 18 h 30 à la salle René Tramier

SAMEDI 9
Sporting Club Althen
Soirée Paëlla à 20 heures à la Salle René Tramier (p. 10)
AMICALE DES PECHEURS
Ouverture de la pêche

DIMANCHE 10
Les Gabelous
Loto à 14 heures à la salle René Tramier

MERCREDI 13
AMAV
Permanence en Mairie de 9 heures à 12 heures

VENDREDI 15
Architecte Conseil
Permanence en Mairie sur rendez-vous à partir de 10 heures (04 90 62 01 02)
Commission Environnement
Conférence Biosphère à 18 h 30 à la Maison des Associations (p. 7)

LUNDI 18
Relais Assistante Maternelle (RAM)
Permanence avec rendez-vous au bureau du C.C.A.S. de 14 heures à 16 h 30

MERCREDI 20
Comité des jumelages Jean Althen
Théâtre par les étudiants Tchèques à 20 h 30 salle René Tramier (p. 11)

SAMEDI 23
Commission Culture
Concert Chorale Haut de Gamme à 20 h 30 à la salle René Tramier (p. 8)

SAMEDI 30
Comité des Fêtes
Carnaval (p. 5)
Lou Calèu
Exposition sur le thème des poupées de 10 heures à 17 heures à la Maison des Associations
Municipalité
Permanence en Mairie le matin uniquement pour les inscriptions sur les listes électorales

DIMANCHE 31
Lou Caleu
Exposition sur le thème des poupées de 10 heures à 17 heures à la Maison des Associations

AVRIL

LUNDI 1er
Relais Assistante Maternelle (RAM)
Permanence sans rendez-vous au bureau du C.C.A.S. de 13 h 30 à 16 h 30

MERCREDI 3
Municipalité
Thé dansant à partir de 14 h 30 à la salle René Tramier
Inscriptions au 06 26 91 76 72

VENDREDI 5
Larguez Les Am'Arts
Spectacle à 19 heures à la salle René Tramier (p. 11)
Amicale des Sapeurs-Pompiers
Cérémonie de passation de commandement à 18 heures place de l'Europe et Maison des Associations (p. 9)

SAMEDI 6
Club cyclo
Randonnée Althénoise de 13 heures à 18 heures, départ Maison des Associations (p. 10)

DIMANCHE 7
Association Althénoise de Tennis
Tournoi féminin

MARDI 9
Municipalité
Conseil Municipal à 18 h 30 à la Mairie
Vote du budget

MERCREDI 10
AMAV
Permanence en Mairie de 9 heures à 12 heures

JEUDI 11
Architecte Conseil
Permanence en Mairie sur rendez-vous à partir de 14 h 30 (04 90 62 01 02)

SAMEDI 13
Municipalité
Départ du rallye de Venasque de 8 heures à 12 heures place de l'Europe (p. 8)
Sporting club althen
Tournoi de football de 9h30 à 17h au stade René Pujol (p.10)
Concert Arménien
À 20h en l'église d'Althen (p.8)

LUNDI 15
Relais Assistante Maternelle (RAM)
Permanence avec rendez-vous au bureau du C.C.A.S. de 14 heures à 16 h 30

DIMANCHE 21
Pâques

LUNDI 22
Férié, lundi de Pâques

SAMEDI 27
Althen Ô Jazz
Spectacle à 20 h 30 à la salle René Tramier

LUNDI 29
Donneurs de sang
Collecte de sang de 15 h 30 à 19 h 30 à la salle René Tramier (p.11)

MAI

MERCREDI 1er
FÉRIÉ – Fête du Travail

SAMEDI 4
Sapeurs-Pompiers d'Althen
Journée portes ouvertes à la caserne Raphaël Denis de 9h30 à 17h, et initiation aux gestes qui sauvent (p.9)
Relais Assistante Maternelle (RAM)
Permanence sans rendez-vous au bureau du C.C.A.S. de 13 h 30 à 16 h 30

MERCREDI 8
FÉRIÉ – Victoire 1945
Cérémonie à 11 h 30.
Rendez-vous devant la Mairie à 11 h 15

SOMMAIRE

L'agenda ..... p. 2

L'édito du Maire ..... p. 3

Mairie : toute l'actualité ..... p. 4
- CCAS : Sorties véhiculées et cours d'informatiques
- Campagne de sensibilisation #macommunejytiens
- Retour sur le Grand Débat National
- Pré aux chênes : réservations ouvertes
- Retour en images : médailles du travail et cérémonie des vœux
- État civil

Mairie : jeunesse ..... p. 5
- Nouveau Conseil Municipal des Enfants 2019
- ALSH et Accueil jeunes : retour sur le séjour ski
- École Maternelle : Inscriptions 2019-2020 et retour sur la journée médiévale
- Comité des fêtes : CARNAVAL !
- ALSH Périscolaire : annonce

Mairie : travaux, environnement & citoyenneté ..... p. 6

Travaux
- Chaudières salle des fêtes et maison des associations
- Installation de l'antenne SFR
- Aménagement du pré aux chênes
- Plantations de lauriers

Citoyenneté & Environnement
- Opération rivières propres
- Le potager bio d'Althen

Mairie : environnement ..... p. 7
- Conférence interactive Biosphère sur les déchets
- CLIIINK
- Zéro pesticide

Mairie : festivités ..... p. 8
- Chorale Haut de Gamme
- Inscription salon de la photo et des arts créatifs
- Départ du rallye de Venasque
- Échange culturel Provence-Arménie
- Soirée arménienne

Vivre à Althen ..... p. 9
- Sapeurs-pompiers d'Althen
- SOS Sacs à puces
- Nouvelle dentiste
- Le billet culture d'Yves-Michel Allenet

Associations ..... p. 10 & 11
- Bibliothèque pour tous
- Randonnée Althénoise des cyclotouristes
- ASKR Karaté
- Association Althénoise de tennis
- Sporting Club Althén : soirée paëlla
- MJC : Planning des randonnées pédestres
- Comité de jumelage Jean Althen
- Paroisse
- L'échiquier Jean Althen
- Larguez les Am'arts
- Amicale des pêcheurs : ouverture de la pêche et nouveau bureau
- Lou Caleu : exposition
- Les Sorgues Vertes
- Donneurs de sang bénévoles : collecte de sang

Infos utiles ..... p. 12

L'ÉDITO DU MAIRE

Chères Althénoises,

Chers Althénois,

Le mois d'avril sera placé sous le signe de l'Arménie, pays auquel nous sommes liés par Hovhannès Althounian qui a importé la culture de la garance au 18e siècle, notamment dans notre commune.

Dans le cadre du projet communautaire « Provence-Arménie, autour des plantes tinctoriales », nous allons recevoir un groupe de jeunes Arméniens autour d'une exposition sur la garance. Les hasards de la programmation culturelle font que le 13 avril, l'orchestre SASSOUN et la chorale AZAD se produiront à l'église lors d'une soirée typiquement Arménienne. *(voir p. 8)*

Comme je l'ai annoncé lors des vœux, nous avons renforcé l'équipe des services techniques en recrutant un nouveau responsable.

Jean Pierre JUILLARD a pris ses fonctions le 3 janvier. Je lui souhaite une pleine réussite dans l'accomplissement de la mission qui lui a été confiée. Je sais que toute l'équipe des « techniques » fait déjà en sorte de lui transmettre sa connaissance du terrain Althénois pour l'aider à s'intégrer le plus vite possible, nos projets pour les années à venir étant nombreux :

- Les travaux de rénovation de « La Forge » vont démarrer incessamment sous peu. Notre service maçonnerie réalisera une partie des travaux préparatoires, notamment en ce qui concerne le hall d'entrée, La Poste nous ayant rétrocédé une pièce qui servira à cet usage.
- Les appels à projet pour l'agrandissement du pôle restauration (restaurant et cuisine), de l'Alsh, et la création d'une salle multi-activités sont en cours de rédaction.
- Le « Pré aux chênes » (les arbres sont plantés et le gazon semé) sera terminé à la fin du printemps.
- Le parking de l'école élémentaire va être reconfiguré. Ce projet sera présenté aux représentants des parents d'élèves lors d'une prochaine réunion.
- Le parvis de la place de la mairie devenu dangereux, le revêtement ayant été détruit par le gel, va être refait.

Cette liste de travaux, qui seront étalés sur plusieurs exercices témoigne de la confiance de notre banque, sans laquelle nous ne pourrions rien entreprendre.

Elle n'est pas exhaustive ; nous ne vous présentons ici que les travaux les plus importants… sans parler des imprévus auxquels nous devons faire face depuis trois mois ! (Pompe à chaleur de la salle des fêtes ainsi que la chaudière de la maison des associations hors service, induisant des travaux coûteux… et toit de La Poste à refaire à cause des importantes fuites d'eaux apparues lors des dernières pluies).

Avec l'arrivée des beaux jours les mois de mai et juin seront rythmés par nos manifestations habituelles qu'elles soient culturelles, sportives ou festives.

Pour l'inauguration du « Pré aux chênes » qui aura lieu le dimanche 23 juin (à confirmer) la municipalité vous invite à une journée champêtre pour fêter la renaissance de ce lieu emblématique de la commune.

Nous vous recevrons à l'apéritif et partagerons ensuite en toute convivialité le repas « tiré du sac ».

Nous innovons enfin avec la fête des voisins, cette année c'est le 24 mai, en vous invitant à vous inscrire auprès de la mairie pour recevoir le « panier de démarrage » de la soirée (boissons et biscuits apéritifs).

Je vous souhaite une bonne lecture.

Michel Tembre

Au moment de boucler cette édition de l'Echo Althénois, nous apprenons avec une immense tristesse la disparition de Mireille LEONARD , conseillère municipale. Nous lui rendrons hommage lors de la prochaine édition.

CCAS

Sorties véhiculées

Inscription obligatoire auprès du CCAS 48 heures à l'avance (04 90 62 10 96) :

- **U Express :** les vendredis 1er, 8, 15, 22, 29 mars et 5, 12, 19, 26 avril
- **Bibliothèque :** les jeudis 7 et 21 mars et 4 et 18 avril de 16 heures à 18 h 30
- **Automne coloré :** les vendredis 29 mars et 26 avril
- **Cinéma :** mercredi 27 mars

Cours d'informatique

Les cours d'informatique proposés par l'association L'autre Rive en partenariat avec le CCAS se sont déroulées du 10 janvier au 21 février. Une dizaine de personnes se sont initiées aux logiciels de base.

#MACOMMUNEJYTIENS

La commune d'Althen s'associe à la campagne de sensibilisation lancée par l'Association des Maires de France (AMF).

Cette campagne nationale sert une grande ambition : replacer la commune au cœur de l'édifice républicain. Par-delà leur diversité, les communes sont unies par le même destin, celui du principal maillon démocratique en prise directe avec le réel. Elle montre l'engagement quotidien et les différentes missions de proximité assurées par les élus et leurs équipes municipales, pour le bien-être et le développement de leurs communes.

NAISSANCES *Bienvenue à...*

Bastien CORDIER, fils de Yannick CORDIER et Sandrine BOURDAREL
Selena HAUTESSERRES, fille de Christelle HAUTESSERRES
Neïla EL OUANZI, fille de Kamel EL OUANZI et Marjorie RICHARD
Amélia RIGAUD, fille de Nicolas RIGAUD et Emmanuelle MICHEL
Natéo DENIVET, fils de Julie DENIVET

DÉCÈS *Ils nous ont quittés...*

Ginette PITARD, veuve FELLAGUE CHEBRA
Fernande MEYNADIER, veuve VERMALE
Mireille HUREAU, veuve LÉONARD

GRAND DÉBAT NATIONAL

Dans le cadre du grand débat national, la municipalité a organisé un débat citoyen le 13 février à la salle des fêtes René Tramier. Animé par Andrée Brunetti, journaliste, ancienne rédactrice en chef de France Bleu Vaucluse. Une cinquantaine d'Althénois sont venus faire part de leurs doléances et suggestions concernant quatre grands thèmes retenus : la transition écologique, la fiscalité et les dépenses publiques, la démocratie et la citoyenneté, et l'organisation de l'État et de ses services publics. Mais aussi la justice, les retraites, le RIC et le pouvoir d'achat. Elles ont été intégralement retransmises aux autorités gouvernementales, tout comme le contenu du cahier de doléances.

PRÉ AUX CHÊNES

RÉSERVATIONS

Si vous souhaitez louer le pré aux chênes pour cet été, n'oubliez pas de réserver votre date en mairie ! Les demandes commencent à arriver.

RETOUR EN IMAGES

Médailles du travail : la Municipalité a remis en janvier les médailles du travail argent à Corinne David, Stéphane Manuguerra, Frédéric Miconi, Jacqueline Piola, David Ricci, la médaille vermeil à Fabien Cornutello, Pétonille Lopez, et Guylaine Garcia (or).

Cérémonie des vœux communaux : Monsieur le Maire et son Conseil Municipal ont présenté le bilan de l'année 2018 et les projets pour 2019 aux Althénois à l'occasion de la cérémonie des vœux le 11 janvier.

CONSEIL MUNICIPAL DES ENFANTS 2019

Les élèves de l'école élémentaire ont élu le Conseil Municipal des Jeunes 2019-2021 le jeudi 7 février. Tout au long de la matinée les classes ont défilé dans le bureau de vote installé à l'école. 206 enfants inscrits ont voté et 173 se sont exprimés. Comme à chaque élection, les enfants ont pris leur rôle très au sérieux pour désigner leurs représentants pendant deux ans.

Le nouveau conseil municipal des enfants est constitué de 10 élèves de CM1 : bravo à Justin AUBRY GIGOI, Maïssa BARRADI, Abel BLASQUEZ, Tom FOULON, Emma MORAIS, Juliette PARIENTI, Gabriel PASCAL, Thaïs PELLET, Enzo PINERA ROQUES, Lilou SOTO FAUBRUJON.

Ils auront pour mission de mener à bien des projets pour l'école et pour le village pendant 2 ans. Ils recevront leur écharpe d'élu lors du conseil municipal du 5 mars en mairie.

ALSH ET ACCUEIL JEUNES

Les jeunes Althénois ont profité de la bonne neige et du soleil de la station Les Orres lors du séjour ski et snow organisé par le service jeunesse de la mairie.

ÉCOLE MATERNELLE

• Inscriptions 2019-2020

Les inscriptions auront lieu dans le bureau du Directeur M. MARTEL aux dates suivantes :

- Vendredi 29 mars de 8 heures à 19 heures
- Mardi 2 avril de 16 h 30 à 18 h 30
- Vendredi 5 avril de 13 h 30 à 18 heures sur rendez-vous/tél. : 04 90 62 11 46.

Pour toute inscription, vous devrez présenter au Directeur un certificat d'inscription délivré par la mairie, à prévoir à l'avance pour délai de signature (fournir en mairie une photocopie d'une facture ou autre document pour justifier de votre adresse sur la commune ainsi que le livret de famille). Pour les enfants scolarisés pour la première fois (rentrée en section des petits), vous devrez vous munir pour le rendez-vous des documents suivants : carnet de santé, livret de famille.

Pour les enfants précédemment scolarisés, nouvel habitant d'Althen-des- Paluds : vous devez vous munir pour l'inscription du carnet de santé, du livret de famille, du certificat de radiation de l'école précédente.

Les enfants de petite ou moyenne section déjà inscrits cette année dans notre école ne doivent pas se faire réinscrire.

• JOURNÉE MÉDIÉVALE

Dans le cadre du projet sur le temps qui passe, une « journée médiévale » a été offerte aux enfants le 29 janvier avec l'intervention des chevaliers de l'Oriflamme.

Les élèves ont participé à des ateliers sur le chevalier, sa formation, ses armes et armures, ainsi qu'à des ateliers sur l'héraldique ou l'art du blason. La journée s'est terminée par un spectacle : un conte interactif avec une démonstration de combat.

Cette journée a été financée par l'école grâce aux dons de l'Amicale Laïque et à la subvention de la Mairie.

COMITÉ DES FÊTES

Le comité des fêtes invite les enfants Althénois au traditionnel carnaval le samedi 30 mars.

- Départ 14 h 30 sur le parking de l'école Simone Veil
- Défilé dans les rues d'Althen
- Jugement de Caramentran
- Goûter offert à la salle des fêtes René Tramier

Attention, les enfants doivent rester sous la responsabilité de leurs parents.

ALSH PERISCOLAIRE : ANNONCE

Pour ses ateliers créatifs, l'ALSH périscolaire récolte les boutons qui encombrent vos tiroirs et vos poches. Merci de les déposer à l'école à l'attention de Françoise.

TRAVAUX, ENVIRONNEMENT & CITOYENNETÉ

TRAVAUX

Bien que cette période soit celle des budgets et donc des travaux à venir, certaines entreprises s'activent à Althen.

• Réparation ou remplacement des **chaudières en panne** de la Salle des Fêtes et de la Maison des Associations (Total = **13 000 € TTC !**).

• Installation d'une **antenne SFR** aux Services Techniques.

• Aménagement du **Pré aux Chênes** : plantation de 18 arbres et 25 arbustes, semis de prairie, barrière d'accès fabriquée par nos services techniques. Le bungalow et l'espace repas vont suivre.

• Plantation de 10 lauriers roses par nos agents route de La Roque.

Pré aux chênes

Antennes SFR

Plantation de lauriers

LE POTAGER BIO D'ALTHEN

Soutenons l'économie locale et prenons soin de notre santé en mangeant les légumes bio de notre terroir ! Céline Jenot et son Potager du Pont Naquet est toujours présente **les jeudis matin place de l'Europe** et propose des légumes de saison, ainsi que des fraises quand l'époque sera venue.

Et à partir de fin avril, **la distribution de paniers de légumes hebdomadaires** reprend !

Renseignement et inscription au **06 33 79 55 16.**

OPÉRATION RIVIÈRES PROPRES

Débuts en fanfare des nettoyages de l'année 2019 !

Il y avait foule le samedi 16 février au Pont Naquet et jamais les nettoyeurs de rivières n'avaient été aussi nombreux à débarrasser les rives de la Sorgue des déchets qui les polluent. Plusieurs associations de pêche (Althen, Monteux, Velleron...), la directrice de la fédération départementale, avaient rejoint Les Sorgues Vertes et les Chevaliers de l'Onde qui co-organisaient ce nettoyage. Il y avait une belle représentation montilienne, avec des écoliers et des membres du Conseil municipal des enfants, accompagnés de Mme Sauvayre-Gaudin, de leurs parents, et des employés de la commune. Il y avait enfin, un gros groupe recruté via « On Va Sortir ». En tout, une bonne cinquantaine de personnes, qui ont apprécié la présence du député Adrien Morenas. 666 bouteilles ont été ramassées ; c'est beaucoup, mais le périmètre nettoyé augmente au fil des années.
Nous remercions le Maire et Denis Fournet, adjoint à l'environnement d'Althen-des- Paluds et les services techniques, pour la mise à disposition d'une benne.

CONFÉRENCE BIOSPHÈRE

Pour la 5e année, **une nouvelle conférence se tiendra ce vendredi 15 mars à 18 h 30 à la Maison des Associations.**

« Quand nos déchets valent de l'or », conférence accompagnée de films et d'images spectaculaires en interactivité avec le public grâce à l'utilisation de boîtiers électroniques. Les déchets : un problème de taille… qu'il faut réduire ! Mais savons-nous ce qu'est réellement un déchet ?

Que deviennent plastiques ou canettes ? et si désormais nous faisions de nos déchets une ressource… etc. ?

À ces questions vous aurez une réponse ; nous vous attendons nombreux comme l'an passé.
(entrée gratuite, collation offerte par la Mairie).

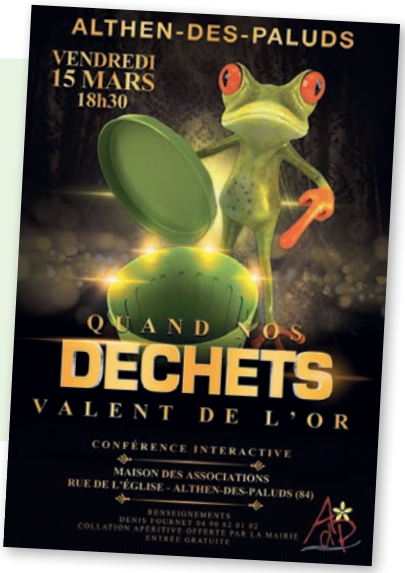

CLIIINK©

Un nom « barbare » pour simplement un programme de récompense performant destiné à **augmenter le tri sélectif du verre.**

Cliiink® réintroduit la consigne directement sur le conteneur de tri du verre. Ce dispositif devrait apparaître courant 2019 sous le contrôle du SIDOMRA (Syndicat de Valorisation des Déchets) si les budgets sont confirmés.

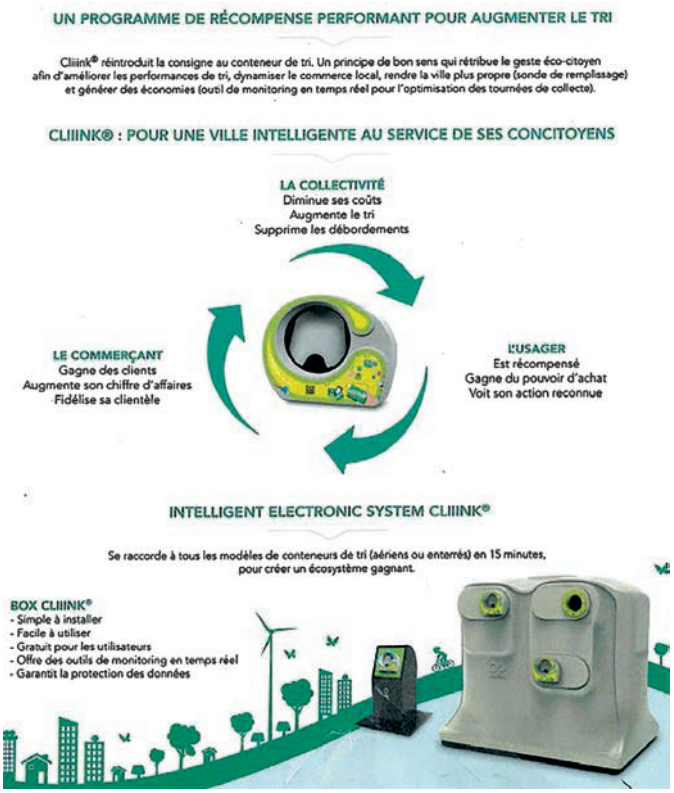

cliiink

Pour toute information
travaux, environnement, sécurité, citoyenneté :
Contactez Denis Fournet à la mairie

ZÉRO PESTICIDE

Cette fois nous sommes tous concernés !

Depuis le 1er janvier 2019 nous ne pouvons plus, **ni acheter, ni utiliser de pesticides** dans nos jardins, fini le Roundup et autre glyphosate ! Des solutions alternatives existent (site : jardiner-autrement.fr). **Dorénavant les pesticides doivent être rapportés en déchetterie, il est important de ne pas les jeter dans les poubelles ou canalisations.**

Particuliers, jardiniers amateurs,

Pour protéger votre santé et l'environnement, la réglementation concernant l'utilisation des pesticides* évolue.

Depuis le 1er janvier 2019, vous ne pouvez plus acheter, utiliser et stocker des pesticides chimiques* pour jardiner ou désherber. Cette interdiction, issue de la loi Labbé, concerne aussi les collectivités qui n'ont plus le droit depuis le 1er janvier 2017 d'utiliser les pesticides chimiques* sur les espaces verts, les forêts, les voiries ou les promenades accessibles ou ouverts au public.

Des solutions alternatives existent !

Un JARDIN NATUREL et équilibré est un jardin plus résistant.
Vous pouvez par exemple :

- planter des plantes locales, au bon endroit selon l'exposition et la nature du sol,
- cultiver à proximité les unes des autres des plantes qui s'apportent des bénéfices mutuels,
- utiliser les plantes et les animaux auxiliaires pour lutter contre les maladies et les ravageurs,
- favoriser la biodiversité, alterner les cultures, adopter le paillage pour protéger vos végétaux des bioagresseurs.

Les alternatives non-chimiques et les produits de biocontrôle sont des solutions efficaces pour prévenir et si besoin traiter. Vous pouvez utiliser des produits de biocontrôle adaptés, au bon moment selon le stade de développement du bioagresseur et les conditions climatiques.

Retrouvez l'ensemble des conseils et solutions pour jardiner sans pesticides sur le site :
www.jardiner-autrement.fr

Rapportez vos pesticides !

Bidons, bouteilles, flacons, sprays, et autres contenants, qu'ils soient vides, souillés ou avec un reste de pesticides, ils doivent être **rapportés en déchetterie ou en un point de collecte temporaire**, si possible dans leur emballage d'origine, afin de bénéficier d'une prise en charge et d'un traitement sécurisés, dans des conditions respectueuses de l'environnement.

Il est donc important de ne pas les jeter à la poubelle ou dans les canalisations.

Trouvez la déchetterie la plus proche ou un point de collecte temporaire sur le site :
www.ecodds.com

** Les pesticides chimiques, aussi appelés produits phytopharmaceutiques, servent à protéger les plantes. Il s'agit des herbicides, fongicides, insecticides, acaricides, anti-limaces…*
Les pesticides de biocontrôle, à faible risque ou utilisables en agriculture biologique restent autorisés.

FESTIVITÉS ET CULTURE

CHORALE « HAUT DE GAMME »
Concert le 23 mars

Contrairement à ce que pourrait laisser entendre leur nom, il n'y a chez eux aucune prétention mais l'ambition affichée de faire du chant choral de qualité sur des airs populaires. Ils chanteront des airs des années 60 à nos jours durant 2 heures de spectacle, ponctué de 20 minutes d'entracte. La chorale dirigée par le chef de chœur Gérard MABY compte le bel effectif de 80 chanteurs et chanteuses, déjà venus chanter à Althen-des-Paluds en 2015.
Retrouvez-les samedi 23 mars à 20 h 30 à la salle René Tramier. Tarif : 10 €

SALON DE LA PHOTO
Ouverture des inscriptions

Le prochain salon de la photo et des arts créatifs organisé par la commission culture se déroulera le samedi 18 et le dimanche 19 mai. Les artistes souhaitant exposer peuvent d'ores et déjà télécharger le règlement et la feuille d'inscription sur le site internet de la mairie, rubrique ACTUALITÉS, ou venir retirer directement les documents à l'accueil de la mairie.

DÉPART DU RALLYE DE VENASQUE SAMEDI 13 AVRIL

Pour la cinquième année consécutive, le Rallye de Venasque partira d'Althen-des-Paluds. Rendez-vous samedi 13 avril pour encourager les concurrents de cette 31e édition nationale. Les voitures seront parquées place de l'Europe à partir de 8 heures et jusqu'à midi, heure du premier départ.

Les voitures de courses effectueront un passage dans les rues d'Althen (en respectant le code de la route) avant de s'élancer dans le Comtat et le Luberon.

ÉCHANGE CULTUREL
PROVENCE-ARMENIE

• EXPOSITION SUR LA GARANCE

Les Sorgues du Comtat et la Région Sud Provence Alpes Côte d'Azur portent un projet passionnant de coopération internationale et de développement du territoire : « Provence/Arménie — Autour des plantes tinctoriales ».

Ce projet a permis à 12 étudiants de deux lycées agricoles publics, Louis Giraud à Carpentras-Serres et La Ricarde à l'Isle sur la Sorgue, de vivre une expérience particulièrement riche : mettre en valeur leurs territoires respectifs autour d'actions de valorisations culturelles et touristiques. Pendant deux semaines en octobre 2018, les jeunes français ont créé un jardin des simples (plantes médicinales) au monastère de Sanahin dans le nord de l'Arménie, classé au patrimoine mondial de l'Unesco, ainsi qu'une terrasse à Alaverdi, sur les rives de la Debed.

Ce printemps, les étudiants français accueillent en retour le groupe de jeunes arméniens pour mettre ensemble en œuvre des actions collectives sur trois communes des Sorgues du Comtat : une intervention de génie écologique sur l'espace naturel sensible des prairies humides des Confines à Monteux, la création d'un jardin des simples quartier Saint Roch à Pernes-les-Fontaines, et une exposition autour des plantes tinctoriales et de la garance à Althen-des-Paluds.
Cette exposition aura lieu début avril en mairie, salle André Kozlowski. La date est encore à définir et sera communiquée ultérieurement.

Annonce : pour loger les 6 étudiants Arméniens, les organisateurs recherchent des familles avec adolescents ou jeunes adultes, prêts à les accueillir bénévolement et les immerger dans la culture provençale, du 30 mars au 10 avril 2019.
Contact : Myriam Borel au 06 18 37 67 99

SOIRÉE ARMÉNIENNE LE 13 AVRIL

Le cœur d'Althen des Paluds continuera de battre au rythme de l'Arménie avec une soirée Arménienne organisée par la Municipalité le samedi 13 avril à 20 heures, en l'église d'Althen.
L'orchestre Sassoun et la chorale Azad vous transporteront le temps d'un soir dans une culture lointaine à l'ambiance chaleureuse.
Entrée au chapeau.

VIVRE À ALTHEN

SAPEURS POMPIERS D'ALTHEN

• À l'occasion de la Ste-Barbe 2019, le Lieutenant Vincent Galanti a quitté ses fonctions de chef de Centre après 10 années à sa tête et plus de 30 ans en tant que sapeur-pompier à Althen-des-Paluds. Il rejoint le Groupement territorial du grand Avignon. Nous le remercions chaleureusement pour toutes ces années au service de notre commune et lui souhaitons une belle suite de carrière.

Le Lieutenant Yannick Dardun a pris sa place comme Chef de Centre au 1er janvier 2019, après avoir passé 10 ans adjoint au Lieutenant Galanti. **La cérémonie de passation de commandement se tiendra le vendredi 5 avril à 18 heures place de l'Europe.**

De gauche à droite : Yannick Dardun, Michel Terrisse, Vincent Galanti

Lors de cette cérémonie, d'autres nominations ont été prononcées :

- Anaïs Soumille nommée 1re Classe
- Baptiste Navarro, Guillaume Marquion et Emmanuelle Navarro Pinera nommés Caporaux
- Jonathan Taratte et Renald Grondi, nommés Caporaux chefs
- Jonathan Argiller nommé Sergent, reçoit la médaille des 10 ans échelon bronze
- Lieutenant Yannick Dardun reçoit la médaille des 20 ans échelon argent
- Jean-Luc Meloni reçoit le grade de Lieutenant honoraire suite à son départ à la retraite après presque 35 ans de service
- Adjudant Yoann Deschanel nommé adjoint au Chef de Centre

Deux nouvelles recrues viennent grossir les rangs des sapeurs-pompiers Althénois : Nicolas Galanti et Nicolas Envain.

Les Sapeurs-pompiers d'Althen-des-Paluds, le Chef de Centre et le président de l'Amicale remercient très chaleureusement les Althénois et Althénoises pour l'accueil qui leur a été réservé durant la tournée des calendriers.

Ils organisent **le samedi 4 mai de 9 h 30 à 17 heures une journée portes ouvertes à la caserne Raphaël Denis**, afin de la faire découvrir à la population. Ils donneront dans le même temps des informations diverses sur le secourisme, les incendies etc., et répondront à toutes vos questions durant cette journée. **Une session d'initiation aux gestes qui sauvent** aura lieu le même jour de 10 heures à 12 heures sur inscription par email (cdc.althen@sdis84.fr).

• Bilan annuel du Centre

En 2018, 155 sorties ont été effectuées, 128 pour des secours à personnes, 20 pour des incendies et les 7 restantes sont des interventions diverses. S'ajoutent à cette activité les diverses formations, les FMA (formation du maintien des acquis), les manœuvres annuelles et les jours de gardes en caserne. Les chiffres sont par rapport à 2017, en légère baisse.

• Projet Caserne

La fusion avec le centre d'Entraigues est aujourd'hui en bonne voie. La mise à disposition du terrain fin 2018 par la commune d'Entraigues, va permettre le commencement des études de sol et le choix d'un architecte. Située quartier de la Tasque en bordure de voie rapide, elle permettra un accès rapide à nos deux communes. Les travaux pourront débuter courant 2020 pour une livraison en 2021.

SOS SACS A PUCES

Une solution éthique à l'errance féline

Pour aider un petit chat errant dans les rues d'Althen mais surtout pour éviter leur prolifération, vous pouvez vous tourner vers l'association SOS sacs à Puces du Comtat. L'association stérilise, soigne et protège les chats de rues, aide les propriétaires d'animaux en difficulté, et propose à l'adoption les chats adultes abandonnés qui ont connu « la vie à la maison », ainsi que les chatons. Mais attention, ce n'est pas un refuge !

59 et 77 rue Raspail à Carpentras • 06 89 99 48 12 • sacapuces84@gmail.com • www.sacapuces.org.

Stériliser un chat, c'est lui offrir une espérance de vie plus longue, tout en évitant de contribuer à la surpopulation féline et son cortège de souffrances.

NOUVELLE DENTISTE

Le docteur Stéphanie Bordat a le plaisir de vous informer de la reprise du cabinet de chirurgie-dentaire du docteur Jean-Pierre Tabet à Althen-des-Paluds. Le cabinet sera ouvert les lundi, mardi et jeudi.
Tél. : 04 90 28 71 88. Numéro de garde dimanche et jour férié : 04 90 31 43 43

LE BILLET CULTURE D'YVES-MICHEL ALLENET

- Le 15 02 2019 -

« La culture c'est pas grand-chose »
Voilà ce que me disait ce cœur tant aimé, ces lèvres si chères. J'ai écouté, mais je n'ai pas entendu : probablement je ne le voulais pas :
Où sont les vertus ?

- La prudence n'est plus que la mise au pinacle de soi-même,
- La charité est maintenant le faire valoir de l'arrogant,
- L'audace est devenue la grossièreté du premier servi,
- La loi du plus fort, voilà aujourd'hui la vérité...

Arrêtons ici avant que la joie ne nous déserte, mais gageons que lorsque, de nouveau, la vraie sagesse présidera aux choix de la politique, que l'humanité reprendra les rênes de sa destinée, que la fraternité redeviendra un culte acceptable et le pauvre la priorité, ce jour-là, la planète trouvera un nouveau souffle et retourneront dans les... coffres, les gilets jaunes...

CULTURE & BIBLIOTHÈQUE POUR TOUS

Coups de cœurs des bibliothécaires

La goûteuse d'Hitler, de Rosella POSTORINO. Ce pan méconnu de la seconde guerre mondiale dévoile le destin des femmes au service du führer. Cet ouvrage décrit la lutte âpre pour rester en vie tout en tentant de ne pas perdre son humanité dans le cauchemar nazi. Un livre puissant et unique où la limite entre victime et complice est mince.

Notre sélection

ARCHER Jeffrey › Seul contre tous
BEATON M.C. › Remède de cheval enquête d'Agatha Raisin
BEHAR Tonie › Si tu m'oublies
BEN JELLOUN › L'Insomnie
COBEN Harlan › Par accident
DOUGLAS Kennedy › La symphonie du hasard
JOLY Constance › Le matin est un tigre
MANOOK Ian › Heimaey
MASI Bruno › La Californie
ROBINS Jane › Les illusions
STEEL Danielle › Disparu
SCHMITT E.E. › Félix et la source invisible
SEKSIK Laurent › Un fils obéissant

Jeunes

BOTTERO Pierre › Météorite
MARVEL › Les gardiens de la galaxie
PAXON Madellaine › Lolirock Le pouvoir de l'année

Enfants

OSBORNE Mary Hope › Cabane Magique T. 34 et 35
NAUMANN Christine › Les dents
OGIER Claudie › Choubouloute fait la cuisine
KALICHY Anne › Le chevalier qui disait non !

B.D.

SOBRAL Patrick › Les légendaires T. 21
SAINT MARS D. › Max et Lily veulent rester en vacances
Max et Lily on peur de parler en public

ASSOCIATIONS

CLUB CYCLOTOURISTES ALTHEN

Le club cyclo d'Althen organise une randonnée althénoise avec différents parcours le samedi 6 avril de 13 heures à 18 heures, départ maison des associations.

L'association a élu un nouveau bureau :

- Président : Jean RAMIT
- Vice-Président : Jean Pierre LANDRIN
- Trésorier : Sébastien BLANC
- Trésorier Adjoint : Lilian CHARPIER
- Secrétaire : Marie France NIQUET
- Secrétaire Adjoint : Jean François MARTEL

KARATÉ & BODY-KARATE ALTHÉNOIS

Depuis septembre, le Karaté club évolue avec enthousiasme avec un effectif de jeunes « accros », une ambiance de cours sérieuse, presque solennelle, ponctuée des mots d'ordres des professeurs au rythme de chaque posture, et un vocabulaire japonais que seuls les initiés comprennent.

L'ASKR Karaté et le Body-Karaté sont ancrés dans la vie associative de la commune depuis de nombreuses années, et proposent les cours suivants :

- Le Baby Karaté (dès 3 ans) tous les vendredis à partir de 17 h 30.
- Le Karaté enfant tous les vendredis à 18 h 15.
- Le Karaté ados & adultes tous les vendredis à partir de 19 h 30.
- Le Body-Karaté tous les mardis dès 19 heures

Des initiations gratuites sont proposées afin de découvrir ces disciplines. À bientôt !

Contact : Charly Balthazar au 06 81 87 03 73 ou contact@askr-karate.com

ASSOCIATION ALTHENOISE DE TENNIS

Comme l'année précédente, l'AAT a organisé un goûter galette des rois pour les jeunes licenciés. L'occasion de présenter le partenariat avec le magasin TENNIS PRO situé à Entraigues. Ce partenariat fait profiter les adhérents d'une remise de 10 % sur leurs achats.

Une date à noter : dimanche 7 avril, nous organisons une journée de TENNIS AU FÉMININ : tournoi non homologué qui permet aux dames (non classées à 30.4) de faire plusieurs matchs dans un esprit convivial et détendu.

Inscription auprès de Christian Walter

SPORTING CLUB ALTHEN

Le SCA organise une soirée Paëlla le samedi 9 mars à 20 heures salle René Tramier.

Tarifs adultes 14 €, enfant -10 ans 8 €

Inscription scalthen@orange.fr ou 06 24 66 11 17.

Le prochain tournoi de football aura lieu le samedi 13 avril de 9 h 30 à 17 heures au stade René Pujol. Animations, buvette et restauration sur place. Venez nombreux.

PAROISSE ALTHEN-MONTEUX

Secteur interparoissial Saint Joseph d'Althen des Paluds et Saint Jean Baptiste de Monteux.
Curé: Père Silvio Mendoça Rocha Alvino.
12 rue du Cloître, Monteux (04 90 66 21 58)
07 61 9210 60 ou freisilvio33@gmail.com
Messes en Althen : Dimanche 9h30, Jeudi 9h.

M.J.C. Randonnées pédestres de mars 2019 à avril 2019

Dates	Lieux	Distances	Dénivelé	Départ
Jeudi 7 mars	Vénasque (Vas)	8 km	290 m	13 h 00
Jeudi 21 mars	Les Aiguiers (St Saturnin d'Apt)	7,5 km	200 m	13 h 00
Samedi 30 mars	Le Sommet de Gacholle (Blauvac)	11,5 km	390 m	10 h 00
Jeudi 4 avril	Les dentelles de Montmirail	7,5 km	230 m	13 h 00
Jeudi 18 avril	Frigolet	8 km	180 m	13 h 00
Samedi 27 avril	Le rocher de Baude (Les Taillades)	9,5 km	450 m	10 h 00
Jeudi 2 mai	Barbarenque (St Gens)	6 km	220 m	13 h 00

Rappel : Certificat médical **OBLIGATOIRE,** même pour faire un essai.
Tous les départs se font du parking de l'école élémentaire Simone Veil. Possibilité de co-voiturage.

Contact : Mireille au 04 90 35 24 65/06 59 58 30 04

ASSOCIATIONS

COMITÉ DE JUMELAGE JEAN ALTHEN

Le CJJA, qui a fêté ses 17 ans d'existence, a tenu son Assemblée Générale Annuelle le 30 janvier 2019 en présence de ses membres, ses sympathisants, des correspondants de presse et Mme Richard Parayre, adjointe à la culture et aux associations, représentant le Maire.

Les bilans moral et financier ont été approuvés à l'unanimité et le bureau actuel a été reconduit. Le tarif de l'adhésion reste inchangé : 10 € par personne. Il a été planifié pour cette année 2019 :

- Mercredi 20 mars 20 h 30 salle René Tramier – Théâtre par les étudiants de BRNO (République Tchèque) organisé par le CJJA puis suivi d'une collation
- 11 mai 2019 : participation à la journée « Fête de l'Europe » à Fontaine de Vaucluse organisée par l'ADCJAA84 (comité fédérateur des comités de jumelages de Vaucluse)
- Voyage à Bruxelles du 30 mai au 3 juin où nos jumeaux ont prévu de nous retrouver. Au programme : Visite du Parlement européen et de la ville. Rencontres avec nos jumeaux
- Été 2019 à confirmer : Concert en l'Église d'Althen des Paluds donné par des musiciens de République Tchèque
- Septembre : participation à la fête des associations
- Traditionnelle fête Italienne animée par le groupe musical « Acqua Piazza » samedi 23 novembre à 19 h 30 salle René Tramier.

L'ÉCHIQUIER JEAN ALTHEN

En ce début d'année, le club compte deux belles victoires à Orange par 3 à 1 et 4 à 0. À noter le retour d'un ancien bon joueur habitant d'Althen : M. Frédéric Giusti (1380 élo). L'échiquier Althenois prend donc son envol et la tête de son groupe en championnat adultes départemental devant Monteux et Bollène. Les deux prochains matchs vont être épiques (9 mars à Bollène et 16 mars 2019 à définir).

Concernant les jeunes, l'histoire est à écrire car le club est parti d'une feuille quasiment blanche. L'avant dernière place du groupe ne reflète pas du tout la vraie valeur de nos jeunes. Les résultats en dent de scie ne sont dus qu'à un petit manque d'expérience que leur formateur s'évertue à corriger chaque mercredi soir de 18 heures à 19 h 15 (ouvert à tous).

Le Président, Christophe Tonnaire

LARGUEZ LES AM'ARTS

Le spectacle de Noël a, une fois encore, ravi les grands et les petits ! La prochaine représentation, vendredi 5 avril, sera sous une forme différente et laissera place à la créativité des danseurs, accompagnée par la technique de leurs professeurs. Nous vous y attendons nombreux pour les soutenir et les applaudir ! Souhaitons également la bienvenue à Marine, professeur de danse qui est venu renforcer l'équipe depuis janvier et qui entraîne les groupes de Jazz.

AMICALE DES PÊCHEURS

Ouverture de la pêche et nouveau bureau

Lors de son assemblée générale, l'Amicale des pêcheurs Althen – Monteux a constitué un nouveau bureau de 10 membres. Benoit Gosio devient Président, Sylvain Michelier secrétaire et Christophe Maximin trésorier.

L'ensemble de l'Amicale remercie chaleureusement Alain Llados (qui reste dans le bureau et devient Président d'honneur), Roger Charpier (ancien secrétaire) et Lionel Chevalier (ancien trésorier), pour leurs nombreuses années d'investissement pour les pêcheurs.

L'Amicale va continuer d'assurer les missions déjà entreprises par l'ancien bureau, telles que les lâchers de truites, les opérations Rivières Propres avec l'association Les Sorgues Vertes, la pêche à la truite pour la fête votive et la participation aux fêtes des associations d'Althen et de Monteux.

L'Amicale va également entreprendre un nouveau projet en collaboration avec la Fédération de pêche de Vaucluse et l'appui du Maire : une pépinière de truites dans le canal des Gaffins dans le but de repeupler la Sorgue de cette espèce.

Ouverture de la pêche : samedi 9 mars. Achat des cartes de pêche possible chez Fouquet à Carpentras, Génération Bossboat à Monteux, Roucher à Sault ou Quincaillerie Lafaurie à Mormoiron.

Contact pour Althen : Sylvain Michelier au 06 20 76 36 19

LOU CALEU

L'association organise une exposition sur les poupées d'hier et d'aujourd'hui le samedi 30 et le dimanche 31 mars de 10 heures à 17 heures à la maison des associations. Un apéritif sera servi le samedi à midi.

LES SORGUES VERTES

Les Sorgues vertes remercient chaleureusement tous ceux qui ont contribué à la réussite de leur assemblée générale. Plus de 65 % des adhérents, des partenaires de toujours comme le Syndicat Mixte du Bassin des Sorgues, ou La Nesque Propre, les Chevaliers de l'Onde, les pêcheurs d'Althen-Monteux, de nombreux sympathisants, le maire de la commune, sont venus nous aider à souffler les 10 bougies du gâteau d'anniversaire. Leur engagement à nos côtés, leur confiance et leur soutien renouvelés sont un encouragement fort à poursuivre nos actions en faveur de l'environnement et du patrimoine du pays des Sorgues.

La Présidente Nicole Bernard

DONNEURS DE SANG

Collecte de Sang à la salle René TRAMIER lundi 29 avril 2019 de 15 heures à 19 h 30. Nous vous rappelons que 220 poches de sang par jour sont nécessaires dans le Vaucluse pour subvenir aux besoins. Venez nombreux !

INFOS Utiles

URGENCES

Permanence de soins

Pour consulter un médecin de garde, les patients doivent se rendre à la MMG, située à côté du service des urgences dans l'enceinte de l'hôpital d'Avignon dont voici les horaires d'ouverture :

- Tous les soirs de semaine de 20 heures à 24 heures
- Le samedi de 12 heures à 24 heures
- Les dimanches et jours fériés de 8 heures à 24 heures

Les patients dans l'incapacité de se déplacer pour des raisons strictement médicales pourront obtenir aux mêmes horaires une visite à domicile en s'adressant au 15 qui assure la régulation.

Pharmacies de garde

MARS

01/01 : Pharmacie PROVENCALE • MORIÉRES
03/03 : Pharmacie de la COLLINE • VEDÈNE
10/03 : Pharmacie du PLAN • ENTRAIGUES
17/03 : Pharmacie de PROVENCE • SORGUES
24/03 : Pharmacie MENNESSON • LE PONTET
31/03 : Pharmacie de la FONTAINE SAINT-SATURNIN-LES-AVIGNON

AVRIL

07/04 : Pharmacie du VENTOUX • VEDÈNE
14/04 : Pharmacie du COURS • LE THOR
21/04 : Pharmacie de la FONTAINE • SORGUES
28/04 : Pharmacie de REALPANIER • LE PONTET

MAI

01/05 : Pharmacie PRINCIPALE • SORGUES
05/05 : Pharmacie BOYE • CAUMONT
08/05 : Pharmacie de l'OLIVIER • MORIÉRES

COLLECTE DES ORDURES MÉNAGÈRES

Les conteneurs à ordures ménagères sont ramassés le lundi et le jeudi. Les sacs jaunes, destinés au tri sélectif, sont collectés le mercredi. Pensez à les sortir la veille des jours de collecte et non le lendemain.

DÉCHETTERIE INTERCOMMUNALE

Quartier des Jonquiers 84210 PERNES-LES-FONTAINES 04 90 61 55 91. Horaires : le lundi de 9 h à 17 h. Du mardi au vendredi de 9 h à 12 h et de 14 h à 17 h. Le samedi de 9 h à 17 h pour les particuliers.

TRIBUNE DE L'OPPOSITION

Aucune contribution ne nous est parvenue à l'heure de mettre sous presse.

CE PRINTEMPS À ALTHEN

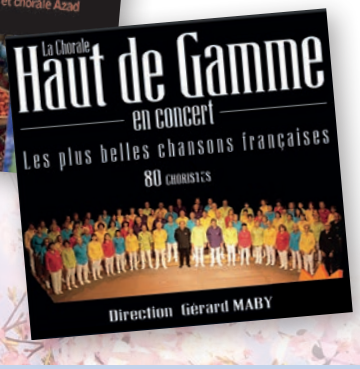

Retrouvez toutes les informations de votre commune sur le site Internet ***www.althendespaluds.fr*** *et sur la page Facebook* ***Ville d'Althen-des-Paluds.***

EXPRIMEZ-VOUS dans l'Écho Althénois

Vous êtes invités à déposer vos propositions d'articles (150 mots maximum) au Service Communication de la Mairie (ou *cabinet.communication@althendespaluds.fr*), un mois avant la prochaine parution.

FLASHEZ-MOI avec votre smartphone et découvrez toutes les actualités d'Althen-des-Paluds en ligne.

La Mairie se réserve le droit de publier ou non les informations en fonction de leur pertinence. De même, le Comité de Rédaction se réserve le droit d'apporter toutes corrections qu'il jugera utiles.

Création & impression :
Compo Typo Relief
L'Isle-sur-la-Sorgue
Titulaire des labels Imprim'Vert et Print Environnement

Directeur de publication et de rédaction :
Michel TERRISSE, Maire

Comité de rédaction :
Yves-Michel ALLENET, Chantal RICHARD-PARAYRE, Élise CHANTEL

Tél. 04 90 62 01 02 Fax 04 90 62 11 48
Mail mairie@althendespaluds.fr
Site internet www.althendespaluds.fr

Horaires :
Lundi, mardi, jeudi et vendredi de 8 h 30 à 17 h 30
Mercredi de 8 h à 12 h et de 13 h 15 à 17 h 30