L'écho ALTHÉNOIS

#187

Le Magazine Municipal de la ville d'Althen des Paluds

Juillet - Août 2021

LA VIE REPREND !

page 5

Althen des Paluds

Elie Fort : Correspondant à la Provence, prend sa retraite

École primaire : Comment créer du lien

Un village sans pesticide : Transition écologique

Moustique tigre : Comment s'en prémunir ?

Agenda

Toutes les manifestations publiques sont susceptibles d'être annulées en fonction de l'évolution des conditions sanitaires. Vous serez informé(e)s au plus tôt en cas de changement.

Juillet

Lundi 5
Donneurs de sang
Don du sang à la salle René Tramier de 15 h à 19 h 30

Jeudi 8
Architecte Conseil
Permanence en Mairie sur rendez-vous à partir de 14 h 30 (04 90 62 01 02)

Mercredi 14
Férié
Fête Nationale

Vendredi 16
Comité des Fêtes
Démarrage Fête Votive
16, 17, 18, 19, 20 juillet 2021

Lundi 19
Relais Assistante Maternelle (RAM)
Permanence avec rdv au bureau du C.C.A.S. de 14 h à 16 h 30 / 04.90.61.65.55
ram@perneslesfontaines.fr

Août

Jeudi 12
Architecte Conseil
Permanence en Mairie sur rendez-vous à partir de 14 h 30 (04 90 62 01 02)

Lundi 16
Relais Assistante Maternelle (RAM)
Permanence avec rendez-vous au bureau du C.C.A.S. de 14 h à 16 h 30
04.90.61.65.55
ram@perneslesfontaines.fr

Jeudi 26
Assistante Sociale
Permanence sur rdv au bureau du C.C.A.S. à partir de 13 h 30
C.C.A.S : 04.90.62.10.96 ou
E.D.E.S : 04.90.39.58.4

Vendredi 27
Automne Coloré
Assemblée Générale à 15 h à la salle René Tramier

Septembre

Samedi 4
Sage-femme
Prévention sexualité chez les jeunes, de 14h à 15h les filles, de 15h00 à 16h00 les filles et les garçons, 16h00 17h00 les garçons, à la salle René Tramier.

État Civil

NAISSANCES

Valentina JAËN, fille de Mathilde JAËN
Cataleya VILLAIN, fille de Michaël VILLAIN & Lucie BARRILLION
Cameron BROSCRITTO, fils de Jordan BROSCRITTO & Marion VILAIN
Anthonin BOUVET, fils d'Adrien BOUVET & Clémence MENUT
Sïyana MEBARKI, fille d'Amine MEBARKI et Célia EL YAHIAOUI
Talia RICHAUD, fille d'Anthony RICHAUD & Elodie ARAEZ

MARIAGES

Antony GABRIEL & Marine LONGO
Jérôme DERUELLE & Annick ARROYOS
Adrien SAN NICOLAS & Estelle FRIZON
Guillaume TEISSIER & Mylène CRIOTIER
Guillaume JEANNOT & Louise GUICHAOUA

DÉCÈS

Jean-Pierre **ROUSSEAU**
Jacqueline **LABARRE** veuve COTTON
Michel **CONVERT**

Newsletter de la Mairie

Pour recevoir les informations de la Municipalité directement dans votre messagerie électronique, il suffit d'en faire la demande par email à cabinet.communication@althendespaluds.fr

À l'heure où nous mettons sous presse les tribunes des listes «Althen Autrement» ainsi qu' «Althen 2020» ne nous sont pas parvenues.

L'édito

Chères Althénoises
Chers Althénois

La vie reprend !

Lorsque nous étions enfants, nous chantions en cette période de l'année « vive les vacances, entrez dans la danse, les cahiers au feu… » la suite pouvant froisser nos dévoués enseignants pour lesquels nous avons le plus profond respect, ne sera pas écrite ici, même s'il faut la prendre, sans jeu de mots, au deuxième degré.

En cette chaude fin d'année scolaire nos chers enfants, et nous avec eux, aurons plutôt tendance à chanter « vive les vacances, entrez dans la danse, les cahiers au feu et les masques au milieu ».

Eh oui, nous jouissons depuis quelques semaines d'une certaine liberté qui nous redonne le moral mais qui ne nous fera pas oublier tout ce que nous venons de vivre et les drames que nous avons connus.

Alors, effectivement, la vie reprend, mais soyons tout de même vigilants !

Thomas Mertz, notre jeune chargé de communication ayant eu l'opportunité de trouver un emploi fixe dans une entreprise Pernoise nous a quittés il y a quelques jours.

Conformément à ce que je lui avais dit lorsqu'il a été embauché, j'ai accepté d'interrompre son contrat afin qu'il ne laisse pas passer cette occasion.

Nous souhaitons à cet enfant du village la pleine réussite dans ses nouvelles fonctions.

C'est Olivier Herzog, à qui nous souhaitons la bienvenue, qui le remplace jusqu'au retour d'Élise à l'automne.

C'est d'ailleurs lui qui nous a proposé la nouvelle mise en page de notre journal municipal.

Comme chaque année, nous lançons un appel à la solidarité intergénérationnelle car, même si nous prenons le plus grand soin de nos anciens ainsi que des personnes fragiles et isolées, un cas peut toujours nous échapper. Nous vous remercions donc de nous signaler, anonymement si vous le souhaitez, toute personne qui vous semblerait en difficulté.

Avec la belle saison, d'importants travaux vont être entrepris au groupe scolaire :

- La remise à neuf du toit de l'école élémentaire Simone Veil,

- Le début de la déconstruction/reconstruction du restaurant scolaire ainsi que l'agrandissement de l'Alsh.

Des travaux essentiels pour notre commune qui, en ce qui concerne le restaurant scolaire et l'Alsh, vont durer une bonne année. Nous avons eu l'occasion de les présenter aux enseignants lors d'une récente réunion ainsi qu'aux représentants (e) s des parents d'élèves.

Nous les remercions pour leur présence et l'écoute dont ils ont su faire preuve.

Cette année l'été Althénois sera, hormis la fête votive qui débutera le 16 juillet pour se terminer le 20, moins animé que d'habitude, le Festival de Théâtre « Sous les platanes » ne pouvant avoir lieu à cause des travaux de réfection de la toiture de l'école.

Nous vous donnons donc rendez-vous pour l'inauguration de la fête le 16 juillet à 18h30 autour du traditionnel apéritif offert par la municipalité.

Bon début d'été à toutes et à tous, bonne lecture de la présente édition de « L'écho Althénois » et de très belles vacances.

Profitez de la liberté retrouvée sans oublier d'être prudents et de respecter encore les règles élémentaires de sécurité en matière sanitaire.

Michel TERRISSE

Sommaire

ACTUALITÉS 04
Correspondant à la Provence, il prend sa retraite

JEUNESSE 05
Comment créer du lien

TRAVAUX / ENVIRONNEMENT 07
Althen, un village sans pesticide

CULTURE & FESTIVITÉS 08
Le retour à la vie !

VIVRE À ALTHEN 12
Le moustique tigre, s'en prémunir

ASSOCIATIONS 14
La Team Louves

Actualités

Elie Fort, correspondant de presse du journal « La Provence » prend sa retraite

C'est vers 9h, mardi 25 mai que s'annonçait pour lui la « der des der ». Lui ? C'est Elie Fort, correspondant de presse du journal « La Provence » depuis 20 ans maintenant qui a décidé de tirer sa révérence en ce beau jour de printemps.

Elie était plus qu'un correspondant de presse, il savait tisser des liens très forts de confiance et de respect mutuel. Un homme droit, objectif, qui arrivait « en courant » dès qu'on l'appelait. Il a toujours su trouver les mots justes dans ses « papiers » pour refléter l'ambiance d'une manifestation ou d'un conseil municipal.

Merci pour tout Elie, nous regrettons ta décision mais tu nous l'as longuement expliquée, et nous la comprenons.

Bonne et très, très longue 2e retraite !

Visite de quartier

C'est la reprise !

Le 27 mai 2021, M. Le Maire accompagné de M. Marc Mossé, 1er adjoint, de quelques élus et de deux techniciens de la voirie de la CCSC se sont retrouvés avec des habitants de la route de Pernes afin d'évoquer les futurs travaux qui auront vocation à rendre cet axe beaucoup plus sûr pour les riverains.

Il a donc été envisagé à l'issue de cette rencontre la mise en place de deux plateaux ralentisseurs.

Par ailleurs le radar pédagogique sera bientôt déplacé sur cette voie afin d'attirer l'attention des automobilistes ayant le pied un peu lourd sur le « champignon » !

Commémoration du 8 mai 1945

Cette année encore la commémoration du 8 mai 1945 s'est déroulée en comité restreint.

Seuls, M. Le Maire, accompagné du sénateur Lucien Stanzione et de quelques élus, des représentants des associations patriotiques et des pompiers étaient présents.

Ce jour férié depuis 1953 nous rappelle en premier lieu la victoire des Alliés – ex URSS, USA, Royaume-Uni, France libre – durant la Seconde Guerre mondiale et la capitulation de l'Allemagne Nazie en 1945.

Commémoration du génocide arménien à Avignon

Le 24 avril 2021 M. Le Maire participait comme chaque année, square Agricol Perdiguier d'Avignon, à la Journée nationale de commémoration du génocide arménien.

Véronique Bruna, Présidente d'honneur de l'association Franco-Arménienne d'Avignon et sa Région, Michel Bissière, conseiller régional Région Sud, Maurice Chabert, Président du Conseil Départemental de Vaucluse et le Sénateur Lucien Stanzione, étaient également présents pour ce moment de recueillement.

Cette date du 24 avril, consacrée journée nationale par le président Emmanuel Macron en 2019, correspond tout particulièrement au jour de la rafle d'intellectuels arméniens assassinés à Constantinople par le pouvoir ottoman. On évalue le nombre d'Arméniens victimes de cette extermination de masse à 1,2 millions de personnes.

Jeunesse

Quand l'école sensibilise ses élèves au handicap

Jeudi 3 juin 2021 après-midi, les élèves de la classe de CM2 de l'école Simone Veil partaient à la recherche de galets colorés dans les rues d'Althen des Paluds. Munis d'un plan ils devaient à l'aide de numéros, retrouver les « petits trésors » déposés la veille par les patients du Centre de Vie La Garance. Ce même jour, à 16h30 les rôles étaient inversés.

Cette opération, à l'initiative de Jessy Arrue, animatrice du foyer d'accueil médicalisé et de la directrice de l'école, Marie-Pierre Tonnaire, vise à sensibiliser les jeunes enfants au handicap et au vivre ensemble et vient s'ajouter aux diverses autres actions mises en œuvre depuis la rentrée de septembre 2020. Même si les différentes restrictions sanitaires ne permettent pas aux uns et aux autres de se côtoyer physiquement un lien est toujours conservé comme cela a été le cas durant cette belle chasse aux « galets colorés ».

Gageons que pour le futur, le regard sur la différence ne se fera plus dans l'indifférence.

Après la classe de CM2, les patients de la Garance partent à la « chasse aux galets ».

UN BARNUM À L'ÉCOLE MATERNELLE

Après l'école élémentaire, c'est au tour de l'école maternelle de disposer d'un barnum dans la cour de récréation. En effet, en raison d'un manque d'ombre, la municipalité a choisi cette option moins onéreuse pour le bien être des petits écoliers. À l'automne des arbres à croissance rapide viendront remplacer ceux qui végètent alors qu'ils ont été plantés depuis plusieurs années.

LE POTAGER DES TOUT-PETITS

Les enfants de l'école maternelle d'Althen-des-Paluds, en compagnie de Madame Vergier, ont participé à un atelier jardinage. Ils pourront prochainement apprécier le fruit de leurs efforts et cueillir leurs petites productions : plantes aromatiques pour la cuisine (persil et basilic), pieds de tomates et fleurs colorées. Un grand remerciement à la jardinerie « Truffaut Les Jardins De Provence » pour sa contribution.

Salades, fines herbes, tomates... tout pour préparer de bons petit plats

ACCUEIL JEUNES, ÉTÉ À SENSATIONS

Cet été, l'Accueil Jeunes municipal part à la découverte du territoire.

Le programme, en partie préparé par les ados, propose des sorties sportives et des sensations fortes. Descente de l'ardèche en 2 jours, ascension du Ventoux avec nuit au sommet, mini-camp spéléo avec nuit sous terre, séjours à la plage et 5 jours près du lac de Serre Ponçon.

Vous pourrez suivre nos jeunes qui partent en vadrouille sur Facebook et Instagram « ajalthen ».

ALSH - Mini séjour au château de Buoux

Le Château de Buoux situé au cœur du massif du Luberon, en Vaucluse.

Du 7 au 9 juillet 2021 l'ALSH organise son mini séjour au Château de Buoux.

L'effectif, constitué de 16 enfants de moins de 6 ans et de 40 enfants de 6 à 12 ans, participera à diverses activités artistiques, sportives, de pleine nature et des veillées, des ateliers art / nature et randonnées, grimpes d'arbres, course d'orientation et veillée astronomie.

NOUVEAU TERRAIN DE JEUX POUR NOS AMIS BOULISTES

Fin avril début mai commençaient les travaux d'aménagement d'un nouveau terrain pouvant accueillir les passionné(e)s de boules. Le personnel des services techniques a mis tout en œuvre pour finaliser cette opération le 16 juin dernier. MERCI à eux.

Rendez-vous est donc donné aux amateurs de doublettes, de triplettes… sur cette aire de jeux parallèle au parc Montécarlo qui sera bientôt inaugurée.

TRAVAUX SALLE RENÉ TRAMIER

Les travaux extérieurs (derrière la Salle des Fêtes) pour accueillir et sécuriser la future pompe à chaleur sont terminés. Ils ont été réalisés par les services techniques de la mairie.

L'installation de la pompe a été confiée à l'entreprise AGIR.

Nous pensons que sa mise en service devrait intervenir mi-juillet de cette année et que très prochainement nous pourrons accueillir, à nouveau, des manifestations.

DU CÔTÉ DE LA FORGE, SUITE

Petit retour sur l'avancée des travaux de cette future salle communale.

Après la pose de la toiture, de l'électricité et de la chape, nous sommes heureux de vous annoncer que les peintures sont finalisées. Cette prestation a été réalisée par l'entreprise B-Y Peinture de Carpentras.

Bientôt « la Forge » sera utilisable !

TOILETTES PUBLIQUES DANS LA COMMUNE

En lien avec la Communauté de Communes, la municipalité s'attelle à l'installation de toilettes publiques devant le parc Montecarlo.

Compte tenu des délais demandés par le fabricant, l'installation ne pourra être réalisée avant les mois de septembre/octobre prochains alors qu'initialement nous avions prévu « l'inauguration » pour la fête votive.

La crise est passée par là, mais l'important n'est-il pas de tenir ses promesses ?

LA MAISON DES ASSOCIATIONS EN « MUTATION »

Les services techniques ont procédé courant juin au changement de l'éclairage de la Maison des Associations pour tout passer en LED. Dans cette lancée un défibrillateur a été également posé.

De plus, en raison des travaux d'une durée d'au moins douze mois à la cantine scolaire, la Maison des Associations accueillera l'ensemble des enfants de l'ALSH, à compter de début juillet, pour la prise de leurs repas et à la rentrée de septembre les scolaires demi-pensionnaires.

Tout est mis en place afin de permettre au personnel de restauration de pouvoir travailler aisément et dans des conditions optimales.

En conséquence, toutes les associations verront leurs activités déplacées à la salle des fêtes René Tramier.

Travaux et environnement

RAFRAICHISSEMENT DE LA SALLE DE RÉUNION DE LA MAIRIE

Courant mai des employés des services techniques investissaient les locaux de la mairie armés de seaux de peinture et de pinceaux avec comme objectif le rafraîchissement de la salle de réunion et du couloir attenant.

Toutefois, avant cela un bon décapage et un bon nettoyage des surfaces ont été nécessaires assurant ainsi à nos techniciens de pouvoir travailler dans les meilleures conditions pour nous offrir un parfait résultat.

Prendre soin de nos agents en leur offrant les meilleures conditions de travail possibles **restera toujours notre objectif.**

Environnement

POUR UN VILLAGE SANS PESTICIDE, ACCEPTONS LA VÉGÉTATION SPONTANÉE

Mieux intégrer la nature et la végétation spontanée au sein de nos communes devient un enjeu pour les collectivités, car la loi sur l'utilisation des produits phytosanitaires dans les espaces publics élargit régulièrement le champ des restrictions. C'est le cas avec l'arrêté du 15 janvier 2021 qui interdit l'utilisation des produits phytosanitaires aux cimetières, terrains de sport et espaces privés à partir du 1er juillet 2022.

Prenant pleinement conscience de ces enjeux environnementaux pour le bien être de toutes et tous, la commune d'Althen-des-Paluds, associée aux agents des services techniques, s'inscrit dans cette transition écologique afin d'offrir à ses administré(e)s des espaces de végétation spontanée.

Ainsi, depuis maintenant plus de quatre ans les services techniques utilisent du désherbant bio au cimetière et du désherbant sélectif pour les mauvaises herbes sur le terrain de football.

Si d'aventure votre regard est attiré par ce qui vous semblerait être des mauvaises herbes oubliées à certains endroits, il n'en est rien. Nous laissons tout simplement la nature reprendre ses droits pour qu'elle puisse vous offrir ce qu'elle a de plus merveilleux dans sa biodiversité.

Sur la ligne de départ et impatients d'en découdre après tant de mois d'arrêt de compétitions

LE RETOUR À LA VIE !

Championnat de Vaucluse minimes cadets de cyclisme

C'est sous un très beau soleil printanier que les courses de vélo ont débuté à 9h ce dimanche 30 mai 2021, pour offrir aux amateurs de cyclisme de bien belles émotions procurées par une jeunesse qui ne cachait pas son bonheur de reprendre, enfin, la compétition des « Portes de Provence » après tant de mois d'arrêt.

Coureuses et coureurs sont venus du Vaucluse mais aussi du Var, de la Drôme, de Monaco, du Rhône et d'ailleurs… pour s'affronter sur un tracé bien balisé au sein de notre commune.

Cette belle matinée sportive, organisée en partenariat avec le Vélo Club Le Thor Gadagne et le concours du Vélo Club d'Althen-des-Paluds, a pris fin vers 12h30 après la remise des récompenses aux vainqueurs.

Merci à tous les participants, organisateurs, bénévoles, parents, enfants, passionnés de vélo…
Vive le sport, vive la Vie !

TOURNOI DE TENNIS ENFANTS 4/12 ANS

Samedi 12 juin, en présence de M. le Maire et de M. Benali, Conseiller municipal délégué à l'enfance, jeunesse et sports, les jeunes joueurs de tennis althénois étaient à l'honneur à l'occasion d'un tournoi interne au club réunissant des enfants de 4 à 12 ans.

Tous les enfants ont été récompensés pour leur plus grand plaisir !

Ce fut une belle journée clôturée par un goûter entre tous en fin d'après-midi.

Résultats :
- Demi-finalistes : GRIECO Samuel et MONTELEONE Andréa.
- Finaliste : MORCELLO Marin.
- Vainqueur : BLASQUEZ Abel.

Culture & festivités

LE 7 JUILLET, UNE ÉTAPE 100% VAUCLUSIENNE

Avec un passage proche de notre commune

12h15 : Départ de Sorgues (Caravane 10h15)
12h21 : Les Hautures (Caravane 10h21)
12h22 : Althen-des-Paluds (près) (Caravane 10h23)

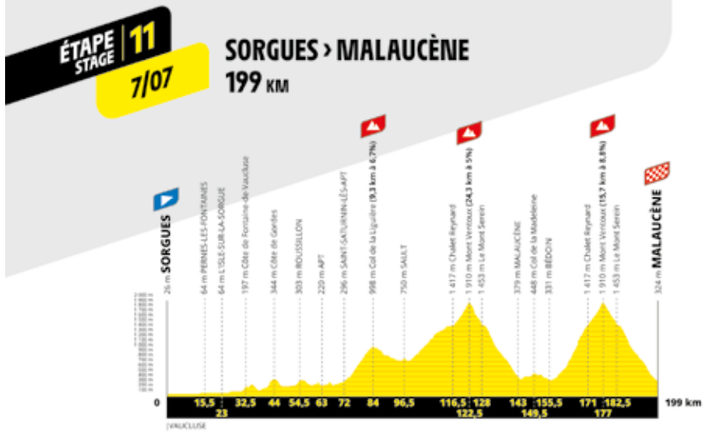

TON ARBRE

Le billet culture d'Yves-Michel Allenet

A nous les humains, d'où nous vient cette fascination et cette identification à l'arbre ?

Nous parlons de nos racines fortes et profondes, de notre sève riche et féconde, des fruits que nous portons, de l'ombre que nous prodiguons ou parfois de l'ombre que nous font les autres.

On dit que l'arbre le plus haut de la forêt est aussi celui qui prend le premier le soleil autant que la foudre, on dit que l'arbre qui ne porte pas de fruits ne vaut pas la terre qu'il fatigue, certains prétendent que l'arbre qui murmure fait le vide autour de lui et s'épuise solitaire.

Mais regarde ton arbre : comment est il ancré ? De quelle mâture dispose-t-il et de quels gréments ? Parle moi de son envergure et de son aptitude à traverser les tempêtes… sereinement. Dis-moi : combien se reposent à son ombre ?

Alors, peut être j'oserai t'en parler, et peut être me diras tu que tu le savais : tout bien considéré, nous les humains, en vérité, c'est dans le ciel que nous sommes enracinés : dans l'espace et la lumière.

FESTIVITÉS

PROGRAMME FÊTE VOTIVE

Vendredi 16/07/21
18H30 : Inauguration
19H30 : Soirée bodega avec DJ 6 real et nico

Samedi 17/07/21
20H45 : L'orchestre Guy ICARD

Dimanche 18/07/21
De 9H00 à 11H30 : Pêche pour les enfants, rendez-vous sur le parking des services techniques
20H45 : L'imitateur Bruno BONI-FACE qui a fait de nombreuses émissions TV et l'Olympia
21H45 : Le cabaret « Monopolis »

Lundi 19/07/21
Fête foraine

Mardi 20/07/21
22H45 : La merveille des eaux

FÊTE DES ASSOCIATIONS

Rendez-vous parc Montecarlo
Samedi 04/09/21 dès 10h00

À VOS AGENDAS !

1ère Édition, exposition de crèches et santonniers les 16 et 17 octobre 2021

Nous vous donnerons plus d'informations dans la parution du prochain magazine municipal.

Le Coin du Poète

Hymne à l'Amour par A-M CASTETS-ROLIN

L'amour ! Bouquet de fleurs aux multiples couleurs,
Emois d'adolescents et premières ardeurs
Fugace brasero, brandon de la jeunesse
Sans cesse ravivé aux feux de la tendresse.
L'amour est don de soi, connivence, passion,
Partage du bonheur ou des désillusions,
Telle une partition délicate à jouer
Car les sons mélodieux ont parfois des ratés.
L'amour est gratuité et se donne à foison,
Sans crainte d'opposer le cœur et la raison,
Incitant au respect, à l'écoute d'autrui,
Et aux soins dispensés à tout ce qui est vie.
Sans amour, l'univers serait une chienlit,
Un chaos ravageur, un immense gâchis,
Où les beaux sentiments seraient en immersion
Dans des flots de douleurs et de désolation.
Agissons en amis, conciliants, fraternels,
Cherchant l'avènement d'un monde moins cruel
Où les jours couleraient chaleureux et sereins,
Agrémentés d'assauts brefs et sans lendemains.

RÉNOVATION DE LA CLOCHE

L'objectif est fixé : la cloche sera de retour pour Pâques 2022

La municipalité, propriétaire de la cloche, porte le projet. Pour le réaliser, elle a fait appel à différentes fondations en lien avec la sauvegarde du patrimoine : le montant de leur aide devrait être connu à la fin de l'été.

La paroisse, autre utilisatrice de la cloche, souhaite soutenir le projet. Elle fait appel aux compétences logistiques de l'Association diocésaine d'Avignon, pour permettre à tous les donateurs, particuliers ou entreprises, de bénéficier d'une défiscalisation de leur don, à hauteur de 66 ou 60% du montant, déductible de l'impôt sur le revenu. Sur le plan pratique des bulletins de soutien seront à disposition dans l'église d'Althen ainsi que sur le site de la mairie ou du diocèse. L'ensemble des dons collectés par la paroisse pour la cloche seront versés intégralement à la mairie d'Althen.

Grâce à la générosité des fondations et surtout, de celle des habitants d'Althen ou de partout ailleurs, qu'ils soient particuliers ou entreprises, nous parviendrons à replacer la cloche Eugénie Emilie Caroline pour Pâques 2022. Elle pourra être alors, comme la devise inscrite sur son manteau, « Heureuse de chanter mon Dieu et d'être utile à tous. ».

Natur'elle

PROCHAINEMENT DANS LA COMMUNE

Ouverture d'une boutique proposant des produits 100% naturels, bio et végan

Un lieu convivial pour déguster une boisson bio, une glace bio, des biscuits bio.

Des emballages écoconçus, du bio plastique, des matériaux réutilisables ou compostables, des filières courtes, des entreprises avec un engagement solidaire : l'**ESAT, PRENDRE SOIN DE SOI.**

Vivre à Althen

FÊTE DES VOISINS DE « CHAMBRES »

Au centre de vie La Garance

La Fête des Voisins initialement prévue le 28 mai a été repoussée au 24 septembre 2021 en raison de la crise sanitaire. Qu'à cela ne tienne! Cette animation, mise sur pied depuis longue date par le personnel du centre de vie La Garance, s'est transformée en Fête des voisins de « chambres » en ce 28 mai 2021.

A cette occasion les patients se sont retrouvés dans la cour pour partager un très beau moment de convivialité grâce à un donateur du village, M. Jérôme RANOCCHI, qui a offert la venue d'un camion à pizzas avec « pizzas à gogo » pour les résidents et le personnel.

Le chanteur Charly GOUGELIN, présent pour animer cet évènement, permettait à tous de poursuivre le repas dans la joie et la bonne humeur.

Quel bon moment de détente et de plaisir après cette longue période pleine de contraintes !!! Encore un grand merci à M. et Mme RANOCCHI.

DISPOSITIF D'AIDES À LA SCOLARITÉ

Information du Conseil Départemental

Le Conseil Départemental de Vaucluse vous informe qu'il a décidé de maintenir le dispositif d'aides à la scolarité au titre de l'année scolaire 2021-2022 sous forme de bourses départementales attribuées aux collégiens boursiers nationaux et aux collégiens boursiers nationaux dont les parents sont bénéficiaires du RSA.

A partir du 1er septembre 2021 les imprimés de demandes de bourses départementales pourront être téléchargés sur le site www.vaucluse.fr et seront à disposition des familles sous format papier courant septembre dans le collège où votre enfant est scolarisé.

Département de VAUCLUSE

ALTHEN DES PALUDS

Un village où il fait bon vivre

EN QUELQUES **CHIFFRES**

POSITIONS NATIONALES

Position nationale **3783** / 34837

Position nationale parmi les communes de 2000-3000 hbts **680**

POSITIONS DÉPARTEMENTALES

Position départementale **32**

Position parmi les communes de 2000-3000 hbts **3**

Grâce à ses excellents résultats, Althen-des-Paluds est éligible au label Villes et Villages où il fait bon vivre.

CCAS

Sorties véhiculées

Inscription obligatoire auprès du CCAS 48h à l'avance.
• U Express : **les jeudis 1, 8, 15, 22, 29 en juillet et 5, 12, 19, 26 en août**.
• Bibliothèque : **un mardi sur deux** pour le mois de **juillet et août**.

Permanence

Une permanence d'une Assistante Sociale a lieu tous les 4èmes jeudis du mois.
La prochaine permanence se déroulera le **jeudi 26 août**.

Lieu : **CCAS avec rdv de 13h30 à 17h30**.
Tél : **04 90 39 58 44**

INFORMATIONS DE LA PAROISSE

Après ces temps difficiles et incertains, et alors que l'Eglise d'Avignon accueille un nouvel évêque, Mgr François Fonlupt, la communauté paroissiale d'Althen souhaite marquer la rentrée par une journée conviviale au Pré aux chênes, dimanche 12 septembre prochain. Notez la date ! Que nous soyons proches ou à distance de la paroisse, déjà intégré ou simplement curieux, seul ou en famille, de 7 à 97 ans, nous sommes tous conviés !

Après la messe en plein air, le repas partagé, un bout de sieste, nous pourrons jouer ou peut-être, échanger ensemble sur nos souhaits pour l'année.

Parents, vous souhaitez que vos enfants, déjà baptisés ou pas, grandissent dans la vie avec les valeurs portées par la foi chrétienne (particulièrement la foi catholique), en apprentissage de la foi, de la prière, de la Parole de Dieu et des sacrements, et ceci avec d'autres enfants... alors inscrivez-les au catéchisme sur Althen.

Les inscriptions sont déjà ouvertes au secrétariat de la paroisse : 04 90 66 21 58 - paroissesmonteuxalthen@gmail.com. Vous pourrez rencontrer les catéchistes et frère Gleison, et leur poser toutes vos questions le samedi 4 septembre, à la salle paroissiale, en face de l'église. Nous pourrons aussi vous accueillir à notre stand lors de la fête des associations.

D'ici la rentrée, la vie paroissiale continue, l'église (et sa cloche !) reste ouverte. N'hésitez pas à passer, et bel été à tous !

NE LAISSONS PAS LES MOUSTIQUES S'INSTALLER...

Plus particulièrement le Tigre

Le moustique tigre, vecteur de virus (chikungunya, dengue, Zika), peuple nos régions depuis 2004. A ce jour en PACA on compte 60% de communes colonisées et 97% de la population vit à son contact.

La lutte contre la prolifération de cette espèce repose en priorité sur la participation de tous pour détruire les gîtes larvaires qui à 80% se trouvent dans nos jardins ou nos terrasses.

Des gestes simples existent comme éviter les eaux stagnantes, éliminer les lieux de repos des moustiques (débroussailler et tailler les herbes hautes et les haies), protéger son habitation.

Ainsi, en adoptant ces mesures, il sera possible à la fois de limiter la nuisance au quotidien (piqûres) et le risque de propagation de maladies vectorielles.

Infos +

Site web : https://www.paca.ars.sante.fr/moustique-tigre-tous-responsables-ensemble-mobilisons-nous-1

ACCUEIL DE JOUR « LOU CIGALOU »

Centre hospitalier de Carpentras

Cette unité, Lou Cigalou, dédiée à l'accompagnement des personnes présentant des difficultés dans les actes de la vie quotidienne, liées à la maladie d'Alzheimer ou maladies apparentées, a pour vocation de : soutenir, aider et soulager, apaiser, favoriser l'autonomie et le bien-être, préserver les liens sociaux, favoriser le maintien à domicile.

Pour cela, une équipe pluridisciplinaire compétente met en place et propose des ateliers et des activités en fonction des besoins de chaque patient.

Jusqu'à dix personnes peuvent être accueillies et des aides financières sont possibles grâce à l'allocation personnalisée à l'autonomie versée par le département.

Centre Hospitalier Carpentras

Infos +

Cadre : 04 90 63 76 84
Psychologue : 04 90 63 76 86
Accueil de jour : 04 13 97 01 55
Courriel : secretariat.mrll@ch-carpentras.fr

Vivre à Althen

PRÉVENTION

Les bons conseils pour l'été

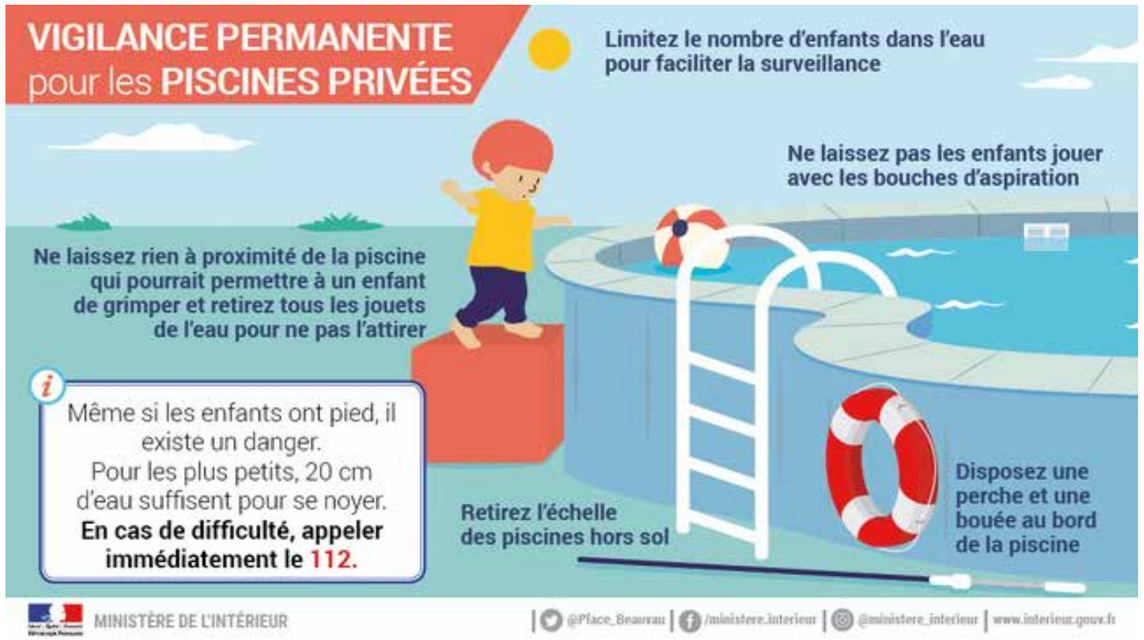

LES BARBECUES

La cause d' accidents graves

Les barbecues peuvent également être la cause d'accidents graves. Installez votre barbecue loin des arbres et feuillages et respectez un périmètre de sécurité de 1,5 mètre autour de toute source inflammable. Faites attention au sens du vent, stabilisez l'appareil, prévoyez de l'eau, du sable ou un extincteur à portée de main, surveillez en permanence votre barbecue et éloignez les enfants. Et surtout, n'utilisez jamais d'alcool ou d'essence pour allumer ou réactiver le feu. Avant de jeter vos cendres, vérifiez qu'elles soient bien éteintes !

Associations

BIBLIOTHÈQUE POUR TOUS

Coup de cœur

Tombent les anges
CHARINE Marlène
(Calmann-Levy) Suspense Crime

Dans ce premier roman, l'auteur nous entraîne dans un thriller (français) innovant avec une très légère touche de fantastique ! Après un démarrage assez lent, l'histoire s'accélère et nous apporte une aventure difficile à lâcher jusqu'à la dernière page.
À lire…

Contact

Bibliothèque pour tous
Rue des Mûriers
Tél : 06 83 77 06 23
Email : marcelle.quenin@wanadoo.fr

*Durant les mois de **JUILLET et AOÛT, la bibliothèque sera ouverte le mardi de 16 h à 19 h** et **fermée le samedi.***
Le port du masque et la désinfection des mains sont obligatoires.
À très bientôt.

Liste juillet - août 2021

Adultes

CHILD Lee, **Mission confidentielle**
COBEN Harlan, **Gagner n'est pas jouer**
FAVAN Claire, **Les cicatrices**
KHADRA Yasmina, **Pour l'amour d'Elena**
MARTIN-LUGAND Agnès, **La Datcha**
MARREZ Floriane, de, **Ophélia**
MAY Peter, **Quarantaine**
MINIER Bernard, **La chasse**
MÜLLER Xavier, **Erectus T2 L'Armée de Darwin**
PALET Marie, de, **Le destin de Marie**
PETIT Bernard, **La traque**
PRESCOTT Lara, **Nos secrets trop bien gardés**
RUFFIN Jean-Christophe, **La princesse au petit moi**
SOUMY Jean-Guy, **Le voyageur des bois d'en Haut**
YU AN, **Porc brais**é
VALOGNES Aurélie, **Le tourbillon de la vie**
VIGAN Delphine, de, **Les enfants sont rois**

Jeunes

GRANT Michael, **Gone T5 : La peur**
GREVET Yves, **U4 Koridwen T3**
HAN Jenny, **Pour toujours et à jamais Lara Jean T2**
HINCKEL Florence, **U4 Yannis T4**
MEYER Stéphénie, **Tentation T2**
TREBOR Carole, **U4 Jules T2**
VILLEMINOT Vincent, **U4 Stéphane T1**

Enfants

AUBINAIS Marie, **Petit Ours Brun et son papa**
PARIS Mathilde, **SOS, les rennes ont disparus (Mission animaux)**
PRIGENT Andrée, **Ours et les choses**

B.D

AGNELLO, **La victoire au bout des crampons ! (Droit au but 11)**
GUDULE, **Dodo, maman do !**
MR TAN, **Toi, je te zut ! (Mortelle Adèle 18)**
SAINT MARS Dominique d', **Max et Lili aiment trop rire 125**
SAINT MARS Dominique, d', **Max et Lili veulent des câlins 42**

CHANGEMENT DE CAP POUR LES LOUVES

Le trophée Roses des Andes ayant été reporté en 2023, les Louves ont pris un petit temps de réflexion : « Nous ne souhaitions pas attendre 2 ans pour vivre notre folle aventure ». Et même si l'Argentine reste leur premier choix, les Louves décident alors d'effectuer un changement de cap. Direction le Maroc pour la 20e édition du trophée Roses des Sables qui se déroulera du 12 au 24 octobre 2021 avec 7 jours de rallye.

Si vous souhaitez connaitre leur magnifique initiative ou les rencontrer, n'hésitez pas à les contacter. « Nous avons toujours plaisir à expliquer notre projet ! » nous confiaient-elles.

Toujours pleines d'idées et de ressources pour financer leur

expédition, elles proposent, en plus de leur cuvée de Côtes du Rhône rouge, leur cuvée de blanc de la même cave Roaix-Séguret « Nouvelle aventure, nouvelle cuvée de vin ! ».

Le duo tient à remercier vivement tous leurs sponsors et partenaires de leurs soutiens et leur confiance.

Suivez-les sur les réseaux sociaux ! (Fb : team louves trophée roses des sables 2021 / Insta : team louves).

RÉPUBLIQUE FRANÇAISE
Liberté
Égalité
Fraternité

Santé publique France

Infos utiles

Permanence de soins

Pour consulter un médecin de garde, les patients doivent se rendre à la MMG, située à côté du service des urgences dans l'enceinte de l'hôpital d'Avignon dont voici les horaires d'ouverture :

- Tous les soirs de semaine de 20 h à minuit
- Le samedi de 12 h à minuit
- Les dimanches et jours fériés de 8 h à minuit

Maison médicale à l'hôpital de Carpentras : week-ends et jours fériés : 9 h - 12 h / 15 h – 20 h

Violences conjugales

3919 : numéro national d'écoute et d'information pour les femmes victimes de violence

Pharmacies de garde

JUILLET
04/07 : Pharmacie de la Cité – LE PONTET
11/07 : Pharmacie Générat – SORGUES
14/07 : Pharmacie de l'Olivier – MORIÈRES
18/07 : Pharmacie du Cours – LE THOR
25/07 : Pharmacie de Réalpanier – LE PONTET

AOÛT
01/08 : Pharmacie de la Fontaine – SAINT-SATURNIN-LES-AVIGNON
08/08 : Pharmacie du Béal – ENTRAIGUES-SUR-LA-SORGUE
15/08 : Pharmacie de la Cité – LE PONTET
22/08 : Pharmacie Magistrale – VEDENE
29/08 : Pharmacie des Remparts – SORGUES

SEPTEMBRE
05/09 : Pharmacie du Ventoux - VEDENE

Dentistes de garde

Dimanches et jours fériés : 04 90 31 43 43

Déchetteries intercommunales

- PERNES-LES-FONTAINES : 04 90 61 15 50 Quartier des Jonquiers, route de Velleron
- SORGUES : 04 90 39 02 71 Petite route de Bédarrides

Du lundi au vendredi :
8h30 / 12h et 13h30 / 17h30
et le samedi de 8h à 17h pour les particuliers uniquement.

16, 17, 18, 19, 20 juillet 2021

Retrouvez toutes les informations concernant la commune sur le site internet www.althendespaluds.fr et sur la page Facebook Ville d'Althen-des-Paluds.

Exprimez-vous dans l'Écho Althénois de septembre-octobre 2021 : Vous êtes invité(e)s à envoyer vos propositions d'articles (150 mots maximum) au service communication de la mairie : cabinet.communication@althendespaluds.fr avant le lundi 1 août 2021.

La mairie se réserve le droit de publier ou non les informations en fonction de leur pertinence. De même, le comité de rédaction se réserve le droit d'apporter toutes corrections qu'il jugera utiles.

Papier éco-responsable :
Recyclable à 100%, norme EU Ecolabel

Création & impression :
Service communication d'Althen-des-Paluds

Directeur de publication et de rédaction : Michel Terrisse, Maire

Comité de rédaction : Marc Mossé, Yves-Michel Allenet, Chantal Richard-Parayre, Aurélien Carles, Olivier Herzog, Fabienne Henry, Gordon Cronne

Mairie d'Althen-des-Paluds :
Tel : 04 90 62 01 02 Fax : 04 90 62 11 48
Email : mairie@althendespaluds.fr
Site internet : althendespaluds.fr

Horaires : lundi, mardi, jeudi et vendredi de 8 h 30 à 17 h 30, mercredi de 8 h à 12 h et de 13 h 15 à 17 h 30.